World of SPC

by CHECK

INSTALLATION

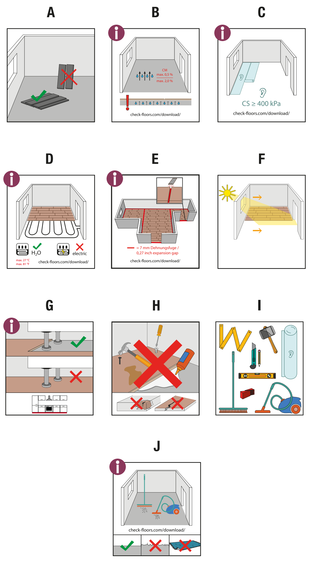

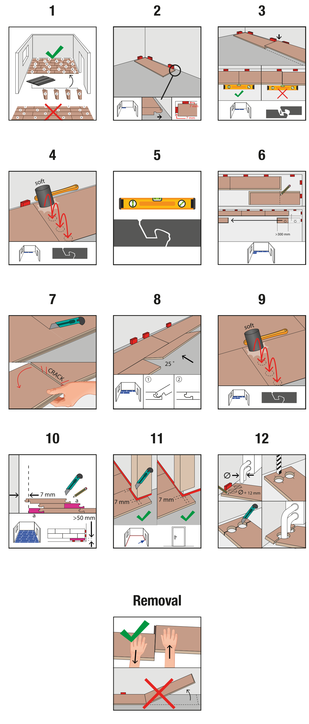

Removal

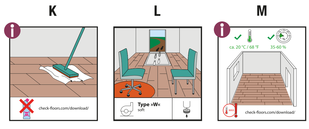

Innovation-Click:
check-floors.com/download/

*gemäß Garantiebedingungen / *according to guarantee conditions / *nach conditions de garantie / *secondo le condizioni di garanzia / *jaotelma / warunkami gwarancji / *volgens garantievoorwaarden / *sesin ka condiciones de garantía / *gaotina / warunkami gwarancji / *garanti gartlarına göre

**Ringgas Jam dan Cloud del Crescent are Ripstopp Substances in der Nauvoid, die ein kratzfes Rolda kann Empfiner dennoch, auf einer Stelle sind Ks. zum entsteuerzeichn Ge.C Ehrlne Emissionen.
**Information sur le niveau d'émission de substances volatiles dans l'air intérieur, présentant un risque de toxicité par inhalation sur une échelle de classe allant de A+ (très faibles émissions) à C (forte émission).
** Informatie over de emissiegraad van vluchtige stoffen in de ruimtelucht, die bij inademing een toxisch risico vormen, op een schaal van A+ (zeer lage emissies) tot C (hoge emissies).

Maßgenauigkeit ± 1 / ± 21

World of SPC

by CHECK

with LOVE from GERMANY

10 JAHRE GARANTIE*
10 YEARS GUARANTEE*
10 ans de garantie* / 10 años de garantía* / 10 gari garanzia* / 10 year guarantee* / una garantía de 10 años* / 10 di garanzia*

Click-Vinyl

Pavimento di vinile / suelo vinílico / Podłoga winylowa / vinyl / sol en vinyle (le) / vinyl floor / vinil zemin

1220 × 229 × 4,0 mm
8 P./Box / 2,235 m²/Box ≈ 18 kg

EPH
E1 HDF
DL PCP
A+

Click-Vinyl

World of SPC

Click-Vinyl

World of SPC

Koczwara Vertriebs-GmbH | Schauten-Solar-Str. 2 | 45881 Gelsenkirchen | Germany
*check-floors.com